

D4	DACH	
	GONT BITUMICZNY	
	PAPA	
	DESKOWANIE	
	KROKWIE	
SUFIT PODWIESZONY		
S5	STROP	
	WYKŁADZINA/PANELE PODŁOGOWE	
	SZLICHTA BETONOWA	
	STROP KLEJNA NA BELKACH	
	STAŁOWYCH	
TYNK		

P1	POSADZKA	
	WYKŁADZINA/PANELE PODŁOGOWE	
	SZLICHTA BETONOWA	
P2	POSADZKA	
	SZLICHTA BETONOWA	
	GRUNT RODZIMY	

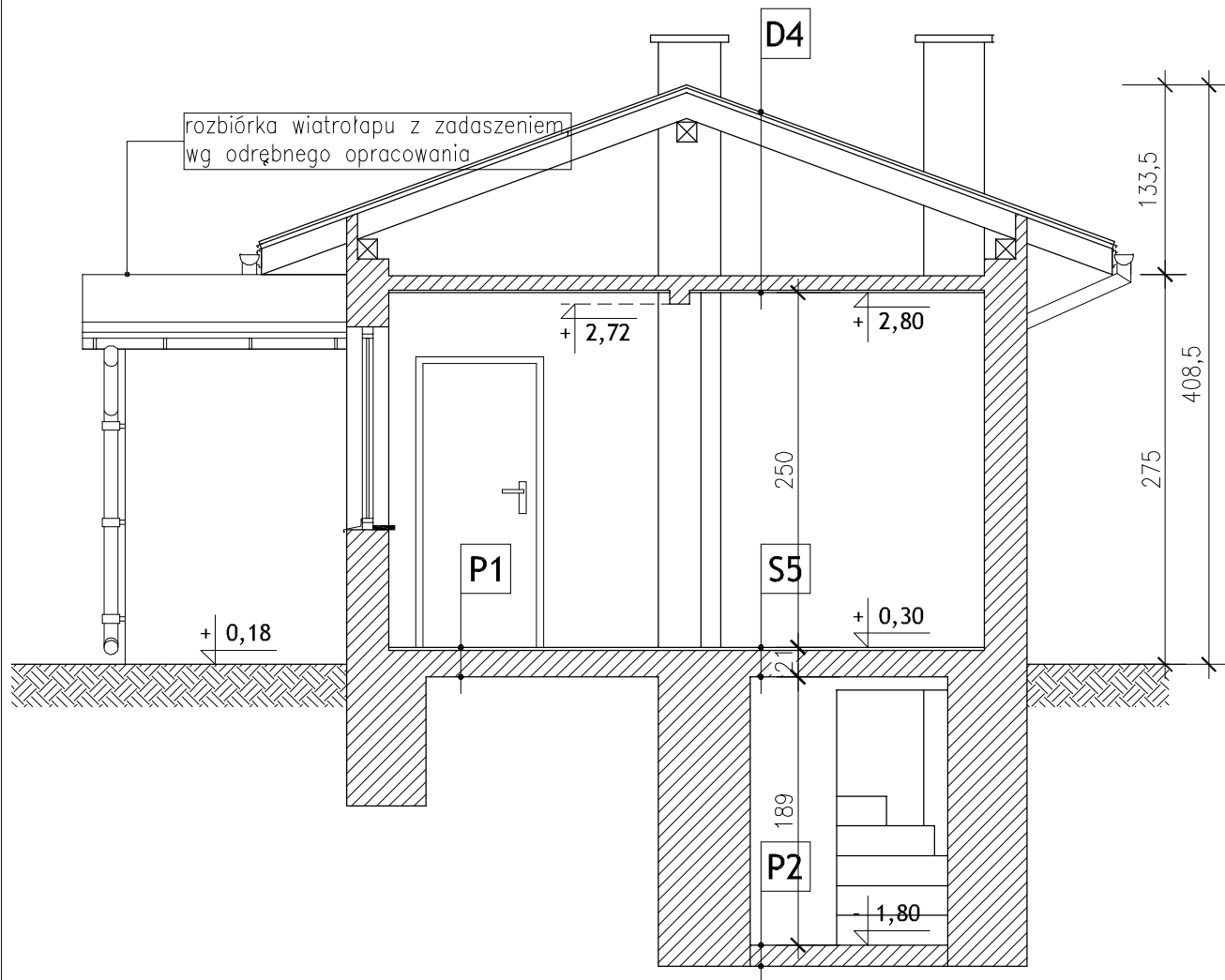

PRZEKRÓJ E-E

OBIEKT	BUDYNEK PRZY UL. WOJSKA POLSKIEGO 173 W ŚWIECIU	SKALA RYS.: 1:50	
ADRES	UL. WOJSKA POLSKIEGO 173, 86-100 ŚWIECIE DZIAŁKA NR 694/1	DATA: 01.2016 r.	
INWESTOR	POWIAT ŚWIECKI UL. GEN. HALLERA 9, 86-100 ŚWIECIE	NR RYS.: IB-9	
Projektant	Nr uprawnień	Branża	Podpis
Janusz Grabowski inż. budownictwa	KUP/0030/PWOK/09 w spec. konstrukcyjno-budowlanej bez ograniczeń	Inwentaryzacja Budowlana	

BIURO USŁUG INŻYNIERSKICH
JANUSZ GRABOWSKI
ul. Gen. Władysława Sikorskiego 3/10F
86-100 Świecie
tel.: 661 793 740
e-mail: j.grabowski@prokonto.pl

