

ZESTAWIENIE DREWNA					
Nr	Oznaczenie	Przekrój [cmxcm]	Długość [m]	Ilość [szt.]	Objętość [m3]
Wieżba dachowa					
Budynek przy ul. Wojska Polskiego 173 w Świeciu					
1	Krokiew K1	6x12	2,55	2	0,04
2	Krokiew K2	6x12	2,10	2	0,03
3	Murlata M1	14x14	3,03	1	0,06
4	Deska okapowa D1	2,5x12	1,92	1	0,01
5	Deskowanie	2,5	5 m2		0,13
Razem:					0,26

LOKALIZACJA PROJEKTOWANEJ
WIĘŻBY DACHOWEJ:

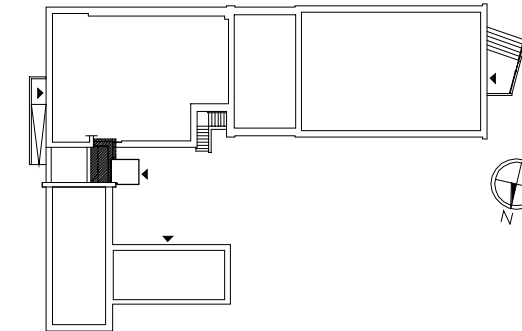

DREWNO KLASY C24

UWAGI:

- ZESTAWIENIE DREWNA WIĘŻBY DACHOWEJ JEST MATERIAŁEM POMOCNICZYM DLA INWESTORA. NIE STANOWI ZATEM PODSTAWY DO ZAKUPU DREWNA. KAŻDORAZOWO PRZED ZAKUPEM MATERIAŁU NALEŻY SPRAWDZIĆ WYMIONIONE W ZESTAWIENIU ILOŚCI I PORÓWNAĆ Z FAKTYCZNYMI WYMIARAMI BUDOWY. PRZY ZAMAWIANIU DREWNA NALEŻY DO PODANYCH DŁUGOŚCI DOLICZYĆ PO OK. 30 CM.
- WIENCE ŻELBETOWE O WYM. 24x24 CM, ZBROJ. DOŁEM 2Ø12 I GÓRĄ 2Ø12, STAL A-IIIIN/RB500W / ,STRZEMIONA Ø6 CO 30 CM, STAL A-I/ST3SX/. BETON C 16/20.
- MURLATY NALEŻY UKŁADAĆ NA WARSTWIE IZOLACJI Z PAPY ASFALTOWEJ
- MURLATY KOTWIĆ DO WIĘŃCA PRĘTEM GWINTOWANYM Ø12 CO 1, 00m
- ELEMENTY ZAIMPREGNOWAĆ PRZED WBUDOWANIEM.

RZUT WIĘŻBY DACHOWEJ

OBIEKT	PRZEBUDOWA I REMONT POMIESZCZEŃ W BUDYNKU PRZY UL. WOJSKA POLSKIEGO 173 Z ROZBUDOWĄ O WINDĘ	SKALA RYS.: 1:50
ADRES	UL. WOJSKA POLSKIEGO 173, 86-100 ŚWIECIE DZIAŁKA NR 694/1, 696/1	DATA: 04.2016 r.
INWESTOR	POWIAT ŚWIECKI UL. GEN. HALLERA 9, 86-100 ŚWIECIE	NR RYS.: K-10

Projektant	Nr uprawnień	Branża	Podpis
Janusz Grabowski inż. budownictwa	KUP/0030/PWOK/09 w spec. konstrukcyjno-budowlanej bez ograniczeń	Konstrukcyjna Projektant	
Małgorzata Jarantowicz mgr inż. budownictwa	KUP/0047/PWOK/15 w spec. konstrukcyjno-budowlanej bez ograniczeń	Konstrukcyjna Sprawdzający	

BIURO USŁUG INŻYNIERSKICH
JANUSZ GRABOWSKI
ul. Gen. Władysława Sikorskiego 3/10F
86-100 Świecie
tel.: 661 793 740
e-mail: j.grabowski@prokonto.pl

