

ZESTAWIENIE POMIESZCZEŃ				
Lp.	Nazwa pomieszczenia	Posadzka	Pow. użytk. [m ²]	
			podłogi	użytkowa
1.1	WIATROLAP	PLYTKI GRES	2,82	2,82
Razem			2,82	2,82

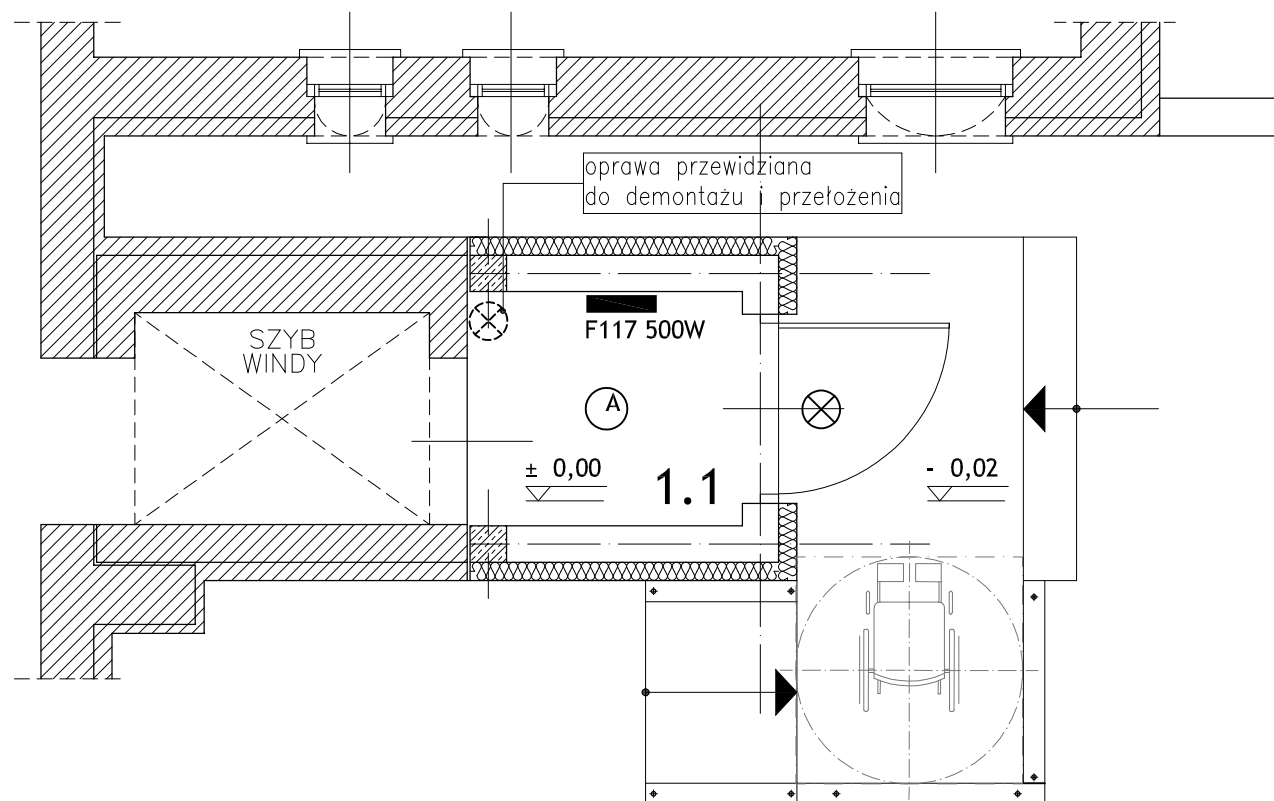
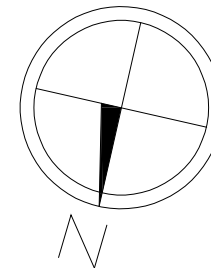

- Ⓐ oprawa KANLUX DABA LED SMD DL-170 z czujnikiem ruchu
- ⊗ plafoniera hermetyczna z czujnikiem ruchu - zmiana lokalizacji

■ konwektor elektryczny ATLANTIC
F117 500W

UWAGI:
Zasilanie doprowadzić z istniejącej rozdzielni.

RZUT PARTERU - OŚWIETLENIE			
OBIEKT	BUDOWA WIATROLAPU PRZY WEJŚCIU DO WINDY W BUDYNKU PRZY UL. WOJSKA POLSKIEGO 173 W ŚWIECIU NA DZIAŁCE NR 694/1	SKALA RYS.:	1:50
ADRES	UL. WOJSKA POLSKIEGO 173, 86-100 ŚWIECIE DZIAŁKA NR 694/1	DATA:	12.2017 r.
INWESTOR	POWIAT ŚWIECKI UL. GEN. HALLERA 9, 86-100 ŚWIECIE	NR RYS.:	IE-1
Projektant	Nr uprawnień	Branża	Podpis
ANDRZEJ POLKOWSKI inż. instal. elektr.	WBPP-NB-7210/36/83 w spec. instalacyjnej	INSTALACJE ELEKTRYCZNE Projektant	

**BIURO USŁUG INŻYNIERSKICH
JANUSZ GRABOWSKI**
ul. Gen. Władysława Sikorskiego 3/10F
86-100 Świecie
tel.: 661 793 740
e-mail: j.grabowski@prokonto.pl