

LOKALIZACJA PROJEKTOWANEJ  
BUDOWY WIATROŁAPU:

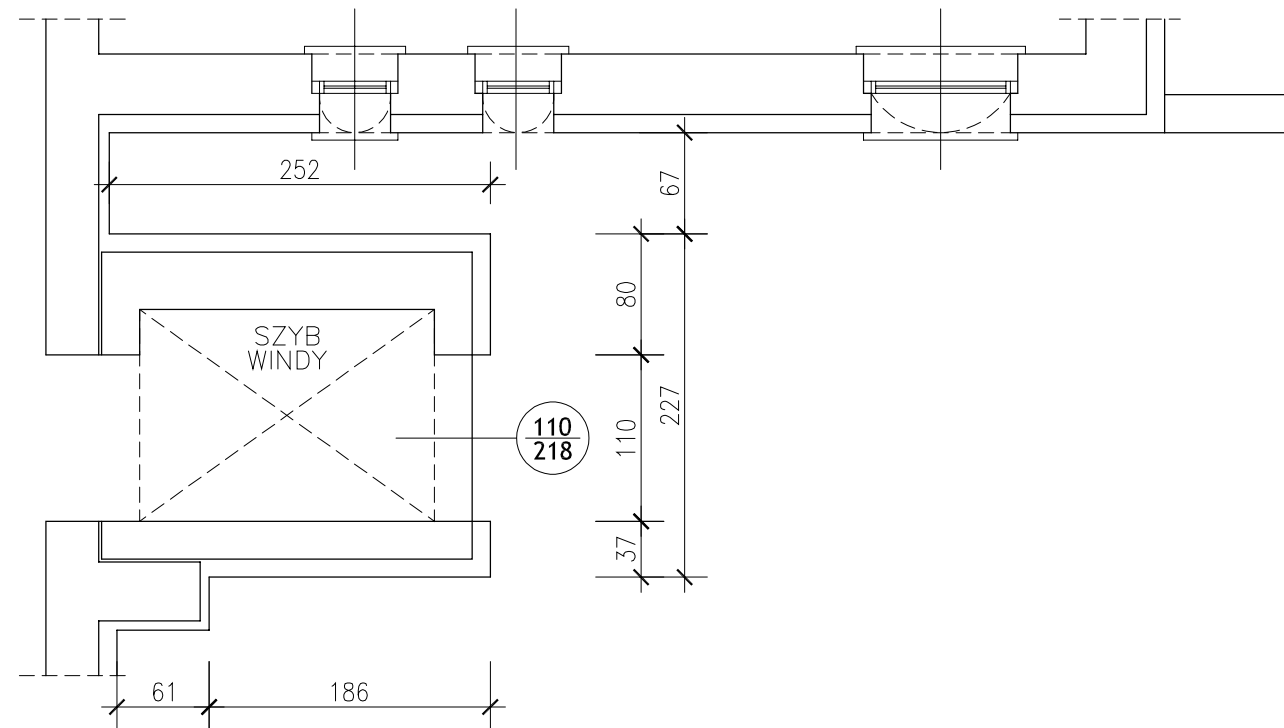
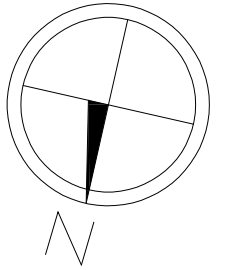

## RZUT PARTERU

OBIEKT	BUDYNEK BIUROWY - WINDA PRZY BUDYNKU PRZY UL. WOJSKA POLSKIEGO 173 W ŚWIECIU	SKALA RYS.: <b>1:50</b>
ADRES	UL. WOJSKA POLSKIEGO 173, 86-100 ŚWIECIE DZIAŁKA NR 694/1	DATA: 12.2017 r.
INWESTOR	POWIAT ŚWIECKI UL. GEN. HALLERA 9, 86-100 ŚWIECIE	NR RYS.: <b>IB-1</b>

Projektant	Nr uprawnień	Branża	Podpis
JANUSZ GRABOWSKI inż. budownictwa	KUP/0030/PWOK/09 w spec. konstrukcyjno-budowlanej bez ograniczeń	INWENTARYZACJA BUDOWLANA	

BIURO USŁUG INŻYNIERSKICH  
**JANUSZ GRABOWSKI**  
ul. Gen. Władysława Sikorskiego 3/10F  
86-100 Świecie  
tel.: 661 793 740  
e-mail: j.grabowski@prokonto.pl

