

SZCZEGÓL ZBROJENIA NAROŻA  
ŁAW FUNDAMENTOWYCH

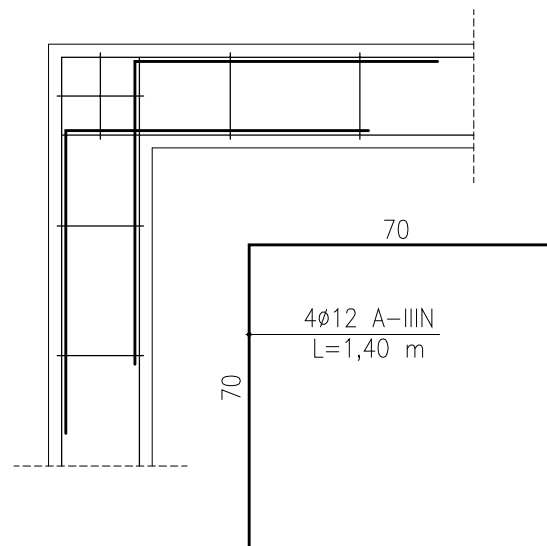

ŁAWA FUNDAMENTOWA

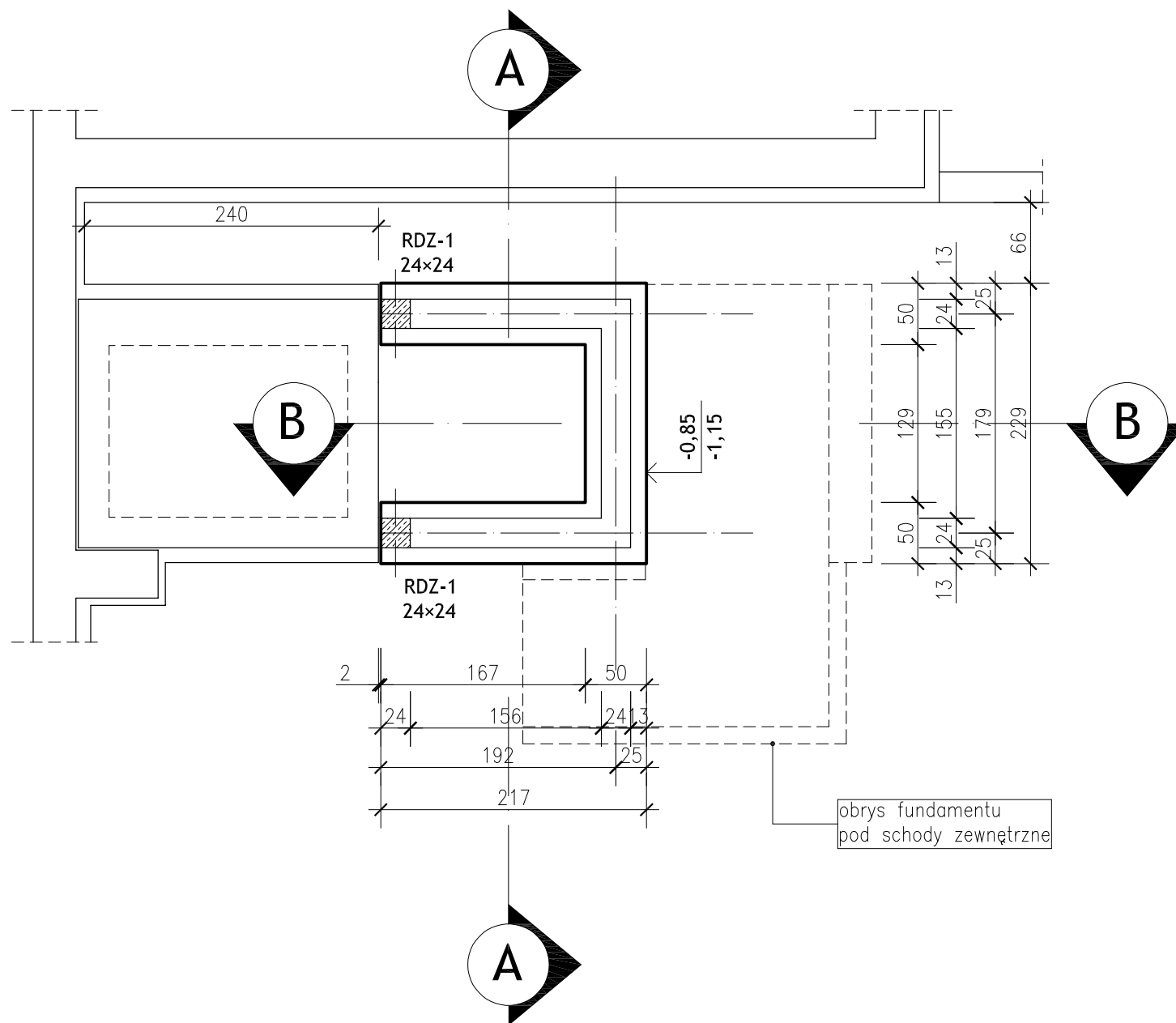
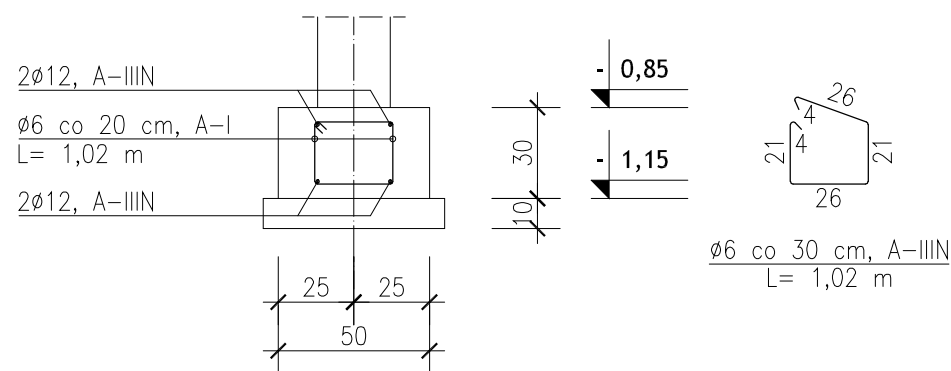

UWAGI:

1. POZIOM POSADOWIENIAPROJEKTOWANYCH ŁAW FUNDAMENTOWYCH DOSTOSOWAĆ DO POZIOMU ISTNIEJĄCYCH ŁAW, JEDNAK NA GŁĘBOKOŚCI NIE MNIEJSZEJ NIŻ GŁĘBOKOŚĆ PRZEMARZANIA GRUNTU (MIN. 1,0m PONIŻEJ POZ. TERENU)
2. PRZED PRZYSTĄPIENIEM DO ROBÓT WYKONAWCA JEST ZOBOWIĄZANY DO ZAPOZNANIA SIĘ Z CAŁĄ DOKUMENTACJĄ BRANŻOWĄ.
3. W PRZYPADKU JAKICHKOLWIEK RÓŻNIC WYMIAROWYCH I INNYCH NIEŚCISŁOŚCI, POMIĘDZ PROJEKTEM A STANEM FAKTYCZNYM, WYKONAWCA JEST ZOBOWIĄZANY SKONTAKTOWAĆ SIĘ Z PROJEKTANTEM I USTALIĆ ROZWIĄZANIE
4. ROBOTY BUDOWLANE - INSTALACYJNE MUSZĄ BYĆ PROWADZONE Z KOORDYNACJĄ MIĘDZYBRANŻOWĄ
5. PODCZAS WYKONANIA FUNDAMENTÓW NALEŻY UWZGLĘDNIĆ PRZEPUSTY INSTALACYJNE.
6. ZBROJENIE ŁAW ŁĄCZYĆ PODŁUŻNIE NA DŁUGOŚCI, W NAROŻACH I ZAŁAMANIACH NA ZAKŁAD 70 cm.
7. POD RDZENIE ŻELBETOWE OSADZIĆ W ŁAWACH PRĘTY STARTOWE WG PROJEKTU WYKONAWCZEGO.
8. MURY FUNDAMENTOWE OCIEPLI PŁTAMI POLISTYRENU EKSTRUOWANEGO XPS 30, GR. 12 cm.

**BETON C16/20**  
**STAL A-IIIIN /RB500W/**  
**STAL A-I /St3SX/**  
OTULENIE ZBROJENIA 5,0 cm  
BETON PODKŁADOWY C8/10

**RZUT FUNDAMENTÓW**

OBIEKT	BUDOWA WIATROLAPU PRZY WEJŚCIU DO WINDY W BUDYNKU PRZY UL. WOJSKA POLSKIEGO 173 W ŚWIECIU NA DZIAŁCE NR 694/1	SKALA RYS.: <b>1:50</b>
ADRES	UL. WOJSKA POLSKIEGO 173, 86-100 ŚWIECIE DZIAŁKA NR 694/1	DATA: 12.2017 r.
INWESTOR	POWIAT ŚWIECKI UL. GEN. HALLERA 9, 86-100 ŚWIECIE	NR RYS.: <b>K-1</b>

Projektant	Nr uprawnień	Branża	Podpis
JANUSZ GRABOWSKI inż. budownictwa	KUP/0030/PWOK/09 w spec. konstrukcyjno-budowlanej bez ograniczeń	KONSTRUKCYJNA Projektant	

BIURO USŁUG INŻYNIERSKICH  
**JANUSZ GRABOWSKI**  
ul. Gen. Władysława Sikorskiego 3/10F  
86-100 Świecie  
tel.: 661 793 740  
e-mail: j.grabowski@prokonto.pl

