

LOKALIZACJA PROJEKTOWANEJ  
DOBUDOWY WIATROLAPU:

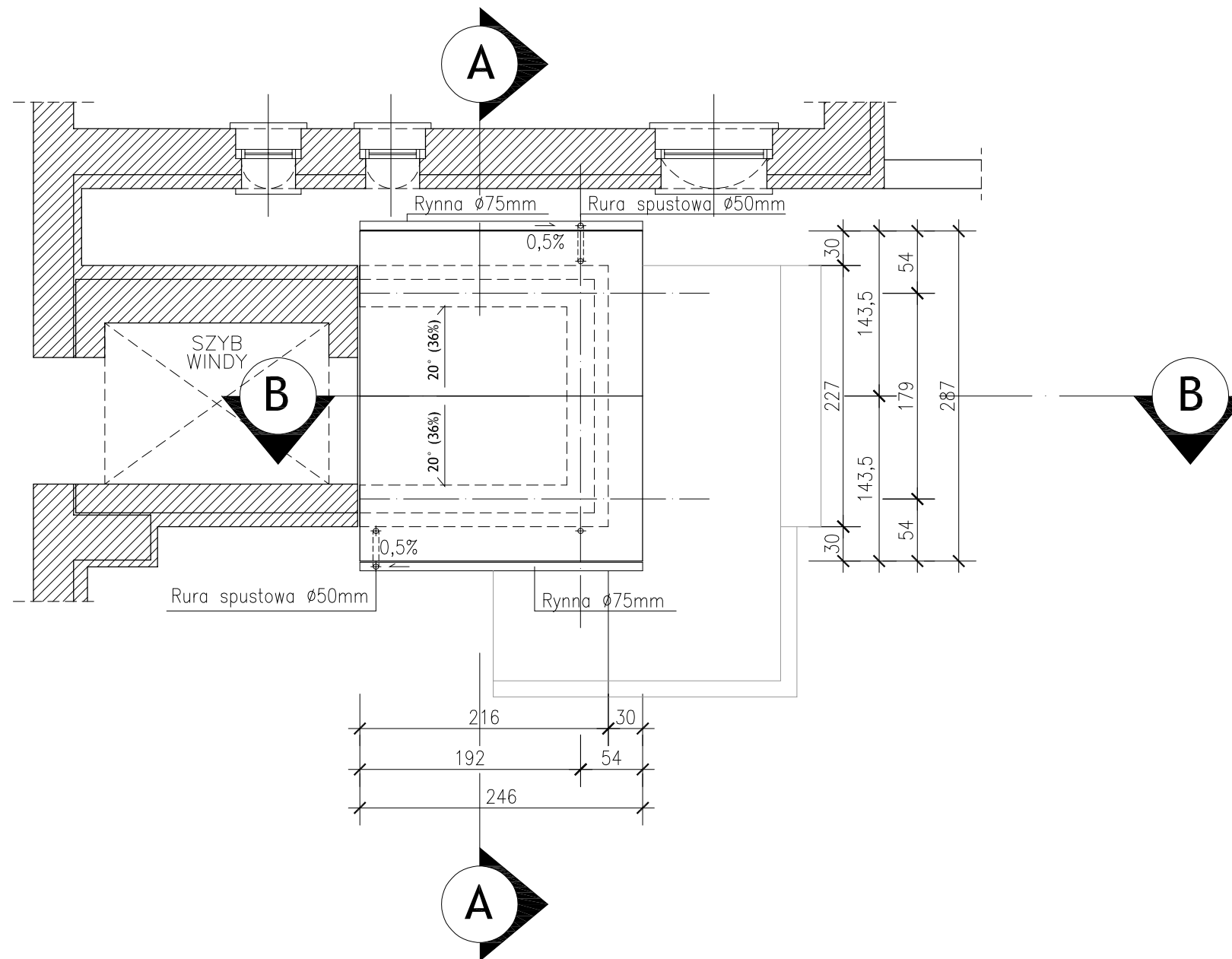
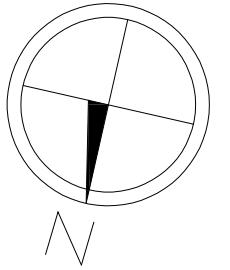
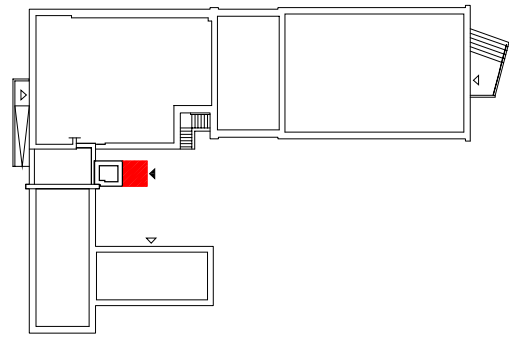

WYKOŃCZENIE DACHU:

- pokrycie dachu - papa ICOPAL FIRESMART - kąt nachylenia 20°
- powierzchnia połączeni dachowej - 8 m<sup>2</sup>
- rynny z blachy stalowej powlekanej lub PCV mocowane do okapu hakami

WIDOK DACHU

OBIEKT	BUDOWA WIATROLAPU PRZY WEJŚCIU DO WINDY W BUDYNKU PRZY UL. WOJSKA POLSKIEGO 173 W ŚWIECIU NA DZIAŁCE NR 694/1	SKALA RYS.: <b>1:50</b>
ADRES	UL. WOJSKA POLSKIEGO 173, 86-100 ŚWIECIE DZIAŁKA NR 694/1	DATA: 12.2017 r.
INWESTOR	POWIAT ŚWIECKI UL. GEN. HALLERA 9, 86-100 ŚWIECIE	NR RYS.: <b>A-2</b>

Projektant	Nr uprawnień	Branża	Podpis
ERNEST B. ESSUMAN - MENSAH mgr inż. architekt	GP-KZ-7342/553/94 w spec. architektonicznej bez ograniczeń	ARCHITEKTONICZNA Projektant	

BIURO USŁUG INŻYNIERSKICH  
**JANUSZ GRABOWSKI**  
ul. Gen. Władysława Sikorskiego 3/10F  
86-100 Świecie  
tel.: 661 793 740  
e-mail: j.grabowski@prokonto.pl

