

LOKALIZACJA PROJEKTOWANEJ
BUDOWY WIATROLAPU:

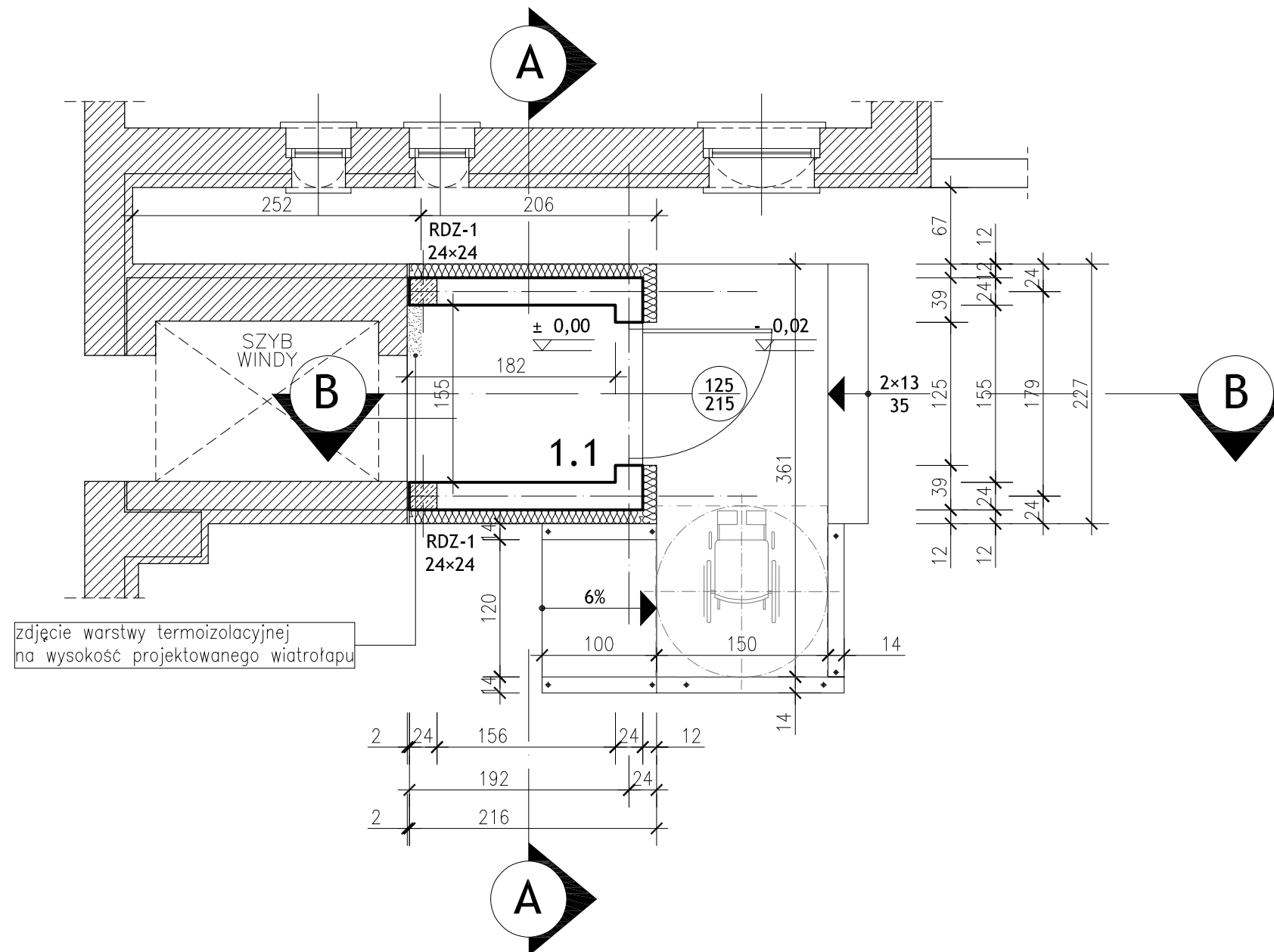

zdjęcie warstwy termoizolacyjnej
na wysokość projektowanego wiatrolapu

ZESTAWIENIE POMIESZCZEŃ				
Lp.	Nazwa pomieszczenia	Posadzka	Pow. użytk. [m ²]	
			podłogi	użytkowa
1.1	WIATROLAP	PLYTKI GRES	2,82	2,82
Razem			2,82	2,82

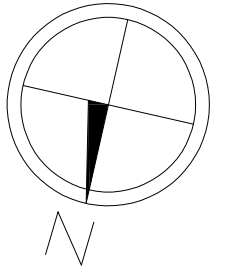

UWAGA:
POZIOM POSADOWIENIA PARTERU ±0,00: 60,82 m n.p.m.

1. POPRAWNOŚĆ WYMIAROWANIA SPRAWDZIĆ W NATURZE
2. DRZWI NALEŻY ZAMAWIAĆ PO WYKONANIU OBMIARU NA BUDOWIE
3. PRZED PRZYSTĄPIENIEM DO ROBÓT WYKONAWCA JEST ZOBOWIĄZANY DO ZAPOZNANIA SIĘ Z CAŁĄ DOKUMENTACJĄ BRANŻOWĄ
4. W PRZYPADKU JAKICHKOLWIEK RÓŻNIC WYMIAROWYCH I INNYCH NIEŚCISŁOŚCI, POMIĘDZY PROJEKTEM A STANEM FAKTYCZNYM, WYKONAWCA JEST ZOBOWIĄZANY SKONTAKTOWAĆ SIĘ Z PROJEKTANTEM I USTALIĆ ROZWIĄZANIE
5. ROBOTY BUDOWLANE - INSTALACYJNE MUSZĄ BYĆ PROWADZONE Z KOORDYNACJĄ MIĘDZYBRANŻOWĄ

OZNACZENIA

	ISTNIEJĄCE ŚCIANY
	PROJEKTOWANE ŚCIANY ZEWNĘTRZNE DWUWARSTWOWE: BŁOCZEK BETONU KOMÓRKOWEGO ODM. 600, GR. 24cm + WELNA MINERALNA, GR. 12cm

RZUT PARTERU

OBIEKT	BUDOWA WIATROLAPU PRZY WEJŚCIU DO WINDY W BUDYNKU PRZY UL. WOJSKA POLSKIEGO 173 W ŚWIECIU NA DZIAŁCE NR 694/1	SKALA RYS.: 1:50
ADRES	UL. WOJSKA POLSKIEGO 173, 86-100 ŚWIECIE DZIAŁKA NR 694/1	DATA: 12.2017 r.
INWESTOR	POWIAT ŚWIECKI UL. GEN. HALLERA 9, 86-100 ŚWIECIE	NR RYS.: A-1

Projektant	Nr uprawnień	Branża	Podpis
ERNEST B. ESSUMAN - MENSAH mgr inż. architekt	GP-KZ-7342/553/94 w spec. architektonicznej bez ograniczeń	ARCHITEKTONICZNA Projektant	

BIURO USŁUG INŻYNIERSKICH
JANUSZ GRABOWSKI
ul. Gen. Władysława Sikorskiego 3/10F
86-100 Świecie
tel.: 661 793 740
e-mail: j.grabowski@prokonto.pl

