

ZESTAWIENIE POMIESZCZEŃ				
Lp.	Nazwa pomieszczenia	Posadzka	Pow. użyt. [m <sup>2</sup> ]	
			podłogi	użytkowa
1.1	WIATROLAP	PLYTKI GRES	2,82	2,82
Razem			2,82	2,82

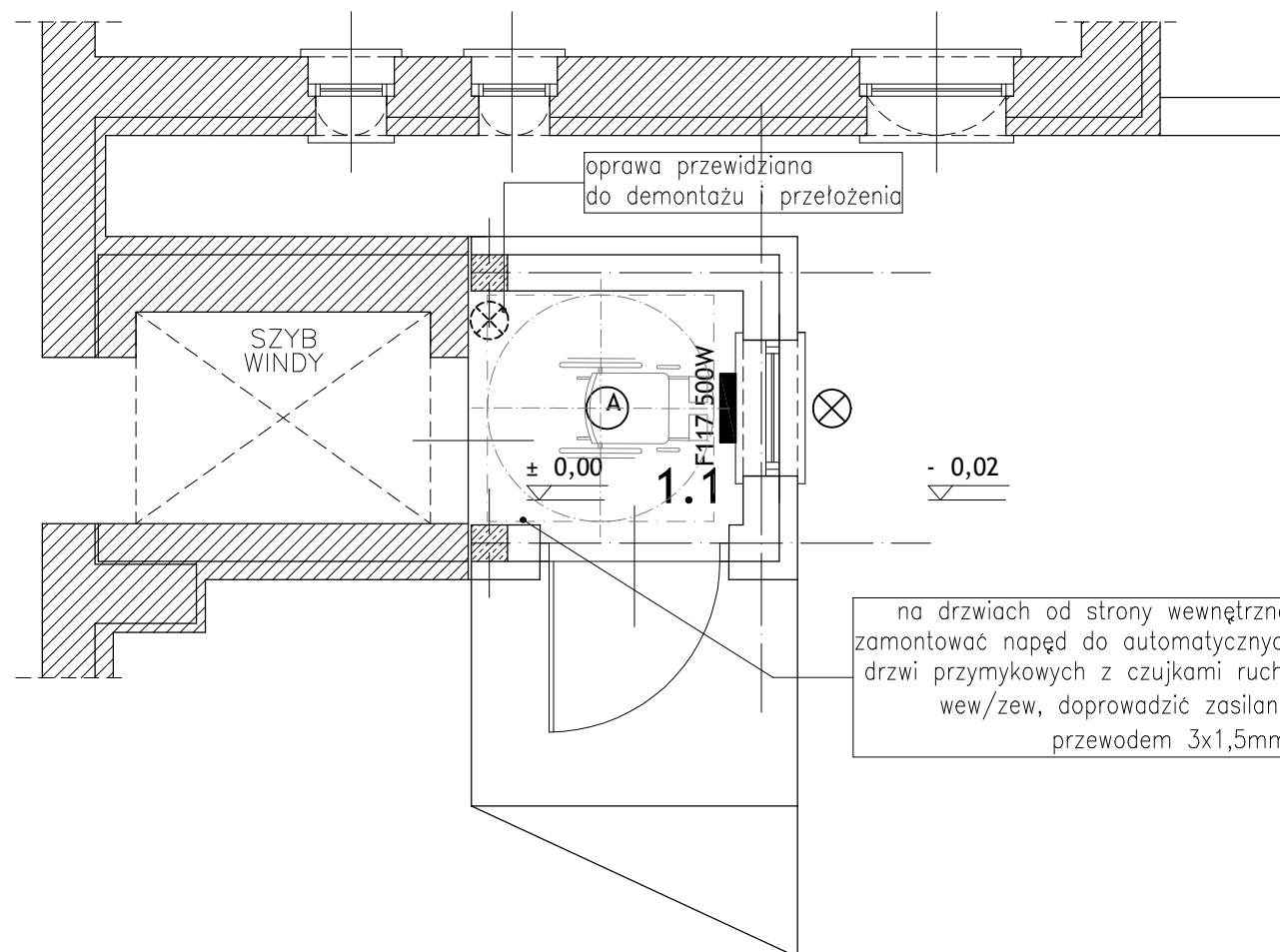
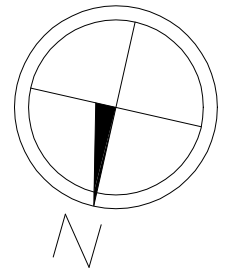

- Ⓐ oprawa KANLUX DABA LED SMD DL-170 z czujnikiem ruchu
- ⊗ plafoniera hermetyczna z czujnikiem ruchu - zmiana lokalizacji

■ konwektor elektryczny ATLANTIC  
F117 500W

**UWAGI:**  
Zasilanie doprowadzić z istniejącej rozdzielni.

RZUT PARTERU - OŚWIETLENIE PROJEKT ZAMIENNY			
OBIEKT	BUDOWA WIATROLAPU PRZY WEJŚCIU DO WINDY W BUDYNKU PRZY UL. WOJSKA POLSKIEGO 173 W ŚWIECIU NA DZIAŁCE NR 694/1	SKALA RYS.: <b>1:50</b>	
ADRES	UL. WOJSKA POLSKIEGO 173, 86-100 ŚWIECIE DZIAŁKA NR 694/1	DATA: 04.2020 r.	
INWESTOR	POWIAT ŚWIECKI UL. GEN. HALLERA 9, 86-100 ŚWIECIE	NR RYS.: <b>IE-1</b>	
Projektant	Nr uprawnień	Branża	Podpis
ANDRZEJ POLKOWSKI inż. instal. elektr.	WBPP-NB-7210/36/83 w spec. instalacyjnej	INSTALACJE ELEKTRYCZNE Projektant	

**BIURO USŁUG INŻYNIERSKICH  
JANUSZ GRABOWSKI**  
 ul. Gen. Władysława Sikorskiego 3/10F  
 86-100 Świecie  
 tel.: 661 793 740  
 e-mail: j.grabowski@prokonto.pl

