

LOKALIZACJA PROJEKTOWANEJ
BUDOWY WIATROLAPU:

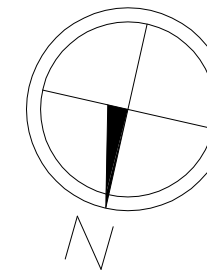
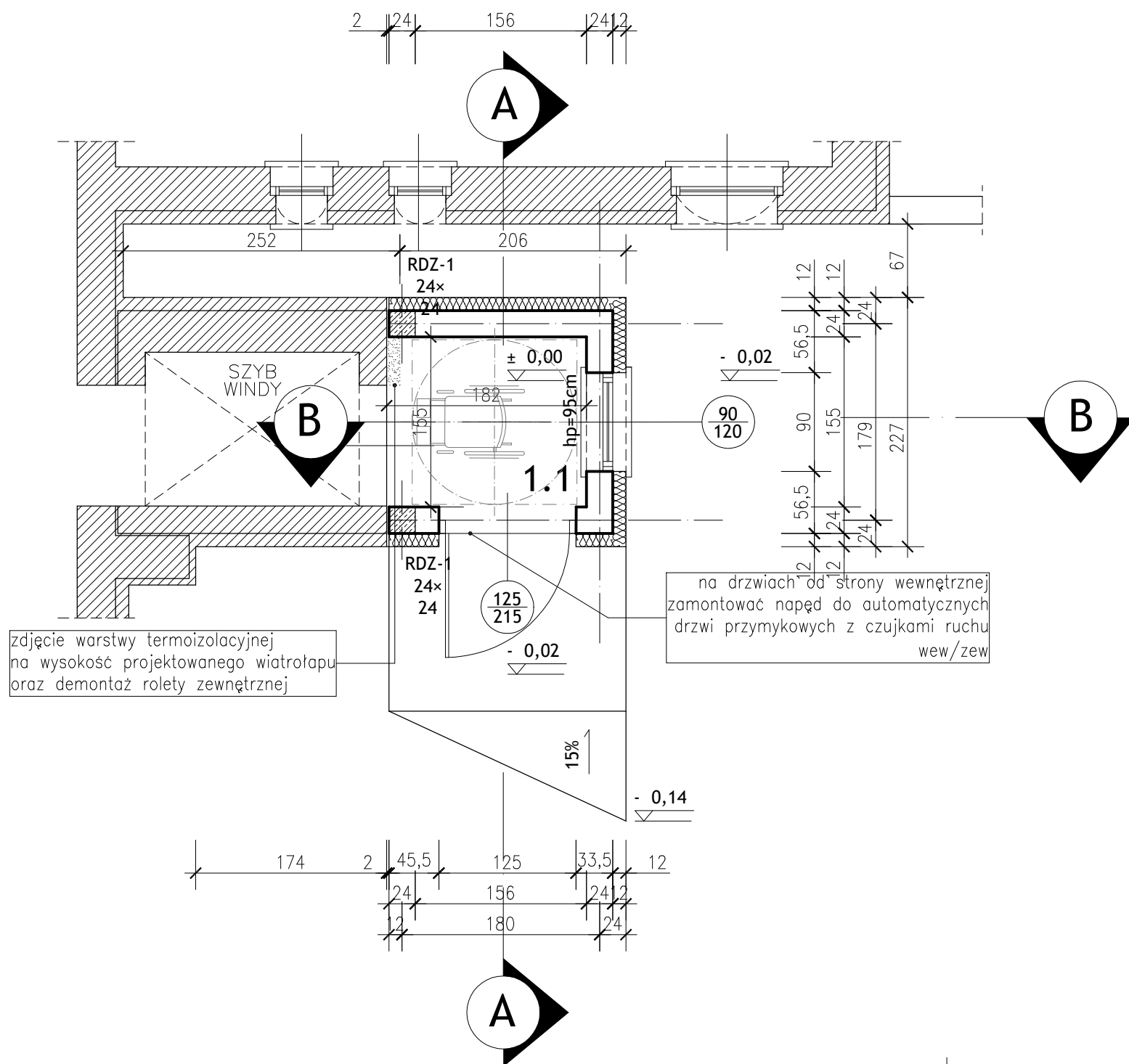

UWAGA:
POZIOM POSADOWIENIA PARTERU ±0,00: 60,82 m n.p.m.

1. POPRAWNOŚĆ WYMIAROWANIA SPRAWDZIĆ W NATURZE
2. DRZWI NALEŻY ZAMAWIAĆ PO WYKONANIU OBMIARU NA BUDOWIE
3. PRZED PRZYSTĄPIENIEM DO ROBÓT WYKONAWCA JEST ZOBOWIĄZANY DO ZAPOZNANIA SIĘ Z CAŁĄ DOKUMENTACJĄ BRANŻOWĄ
4. W PRZYPADKU JAKICHKOLWIEK RÓŻNIC WYMIAROWYCH I INNYCH NIEŚCISŁOŚCI, POMIĘDZY PROJEKTEM A STANEM FAKTYCZNYM, WYKONAWCA JEST ZOBOWIĄZANY SKONTAKTOWAĆ SIĘ Z PROJEKTANTEM I USTALIĆ ROZWIĄZANIE
5. ROBOTY BUDOWLANE - INSTALACYJNE MUSZĄ BYĆ PROWADZONE Z KOORDYNACJĄ MIĘDZYBRANŻOWĄ

OZNACZENIA

	ISTNIEJĄCE ŚCIANY
	PROJEKTOWANE ŚCIANY ZEWNĘTRZNE DWUWARSTWOWE: BLOCZEK BETONU KOMÓRKOWEGO ODM. 600, GR. 24cm + WEŁNA MINERALNA, GR. 12cm

RZUT PARTERU PROJEKT ZMIENIAJĄCY			
OBIEKT	BUDOWA WIATROLAPU PRZY WEJŚCIU DO WINDY W BUDYNKU PRZY UL. WOJSKA POLSKIEGO 173 W ŚWIECIU NA DZIAŁCE NR 694/1	SKALA RYS.: 1:50	
ADRES	UL. WOJSKA POLSKIEGO 173, 86-100 ŚWIECIE DZIAŁKA NR 694/1	DATA: 04.2020 r.	
INWESTOR	POWIAT ŚWIECKI UL. GEN. HALLERA 9, 86-100 ŚWIECIE	NR RYS.: A-1	
Projektant	Nr uprawnień	Branża	Podpis
ERNEST B. ESSUHAN - MENSAH mgr inż. architekt	GP-KZ-7342/553/94 w spec. architektonicznej bez ograniczeń	ARCHITEKTONICZNA Projektant	

**BIURO USŁUG INŻYNIERSKICH
JANUSZ GRABOWSKI**
ul. Gen. Władysława Sikorskiego 3/10F
86-100 Świecie
tel.: 861 783 740
e-mail: j.grabowski@prokonto.pl

